

日期	: 2014.11.24	報告編號	: SD140958
遊戲場名稱	: 宜蘭縣頭城鎮二城國民小學		
遊戲場地址	: 宜蘭縣頭城鎮青雲路二段 200 號		
申請者	: 基體實業有限公司	管理單位	: 宜蘭縣頭城鎮二城國民小學
通訊地址	: 新北市中和區南山路 183 號		
申請日期	: 2014.11.05	檢驗日期	: 2014.11.21
遊戲場適用年齡	: 6~12 歲 (學齡兒童)		

檢驗項目	檢驗結果			檢驗說明	備註
不適宜遊戲設備	<input checked="" type="checkbox"/> 合格	<input type="checkbox"/> 不合格	<input type="checkbox"/> 未申請檢驗	符合 CNS12642 要求	
適齡遊戲設備	<input checked="" type="checkbox"/> 合格	<input type="checkbox"/> 不合格	<input type="checkbox"/> 未申請檢驗	符合 CNS12642 要求	
遊戲場標示	<input checked="" type="checkbox"/> 合格	<input type="checkbox"/> 不合格	<input type="checkbox"/> 未申請檢驗	符合 CNS12642 要求	
組合遊具	<input checked="" type="checkbox"/> 合格	<input type="checkbox"/> 不合格	<input type="checkbox"/> 未申請檢驗	第 3 頁	
攀爬遊具	<input checked="" type="checkbox"/> 合格	<input type="checkbox"/> 不合格	<input type="checkbox"/> 未申請檢驗	第 4 頁	
平衡遊具	<input checked="" type="checkbox"/> 合格	<input type="checkbox"/> 不合格	<input type="checkbox"/> 未申請檢驗	第 5 頁	
乘坐式搖搖馬	<input checked="" type="checkbox"/> 合格	<input type="checkbox"/> 不合格	<input type="checkbox"/> 未申請檢驗	第 6 頁	
遊戲場鋪面種類	<input checked="" type="checkbox"/> 合格	<input type="checkbox"/> 不合格	<input type="checkbox"/> 未申請檢驗	第 7 頁	
遊戲場鋪面範圍	<input checked="" type="checkbox"/> 合格	<input type="checkbox"/> 不合格	<input type="checkbox"/> 未申請檢驗	第 7 頁	
遊戲場鋪面材料外觀狀態	<input checked="" type="checkbox"/> 合格	<input type="checkbox"/> 不合格	<input type="checkbox"/> 未申請檢驗	第 7 頁	
第一個試驗點分	<input checked="" type="checkbox"/> 合格	<input type="checkbox"/> 不合格	<input type="checkbox"/> 未申請檢驗	第 8 頁	
第二個試驗點分	<input checked="" type="checkbox"/> 合格	<input type="checkbox"/> 不合格	<input type="checkbox"/> 未申請檢驗	第 8 頁	
第三個試驗點分	<input checked="" type="checkbox"/> 合格	<input type="checkbox"/> 不合格	<input type="checkbox"/> 未申請檢驗	第 8 頁	

綜合檢驗結果：合格

應用檢驗之法令或規範標準：

- 遊戲場環境及遊戲設備：中華民國國家標準 CNS12642 「公共兒童遊戲場設備」
- 遊戲場鋪面材料：中華民國國家標準 CNS12643 「遊戲場鋪面材料衝擊吸收性能試驗法」

附件：遊戲場檢驗照片說明 (第 9 頁 ~ 第 17 頁)



台灣檢驗科技股份有限公司

<p>特別聲明：</p> <ol style="list-style-type: none"> 1. 本檢驗如包含「遊戲場環境」、「及遊戲設備」檢測，則本報告所呈現之結果，僅反映出檢驗當時的遊戲場環境及遊戲設備之性能與狀態，此性能與狀態將隨著環境條件、人為操作、使用頻率及其他因素而異。 2. 本檢驗如包含「遊戲場鋪面材料衝擊吸收性能」檢測，則本報告所呈現之結果，僅反映出受測之遊戲場鋪面材料於試驗期間、提報溫度及環境條件下之性能。此性能將隨著溫度、含水量及其他因素而異。 3. 本檢驗報告書，部分複製無效。

本公司所提供的服務均遵循 SGS 服務通用條款規定，需此條款內容，請來電索取或至 <http://www.sgs.com/en/Terms-and-Conditions.aspx> 網站查詢。

D-CTS-PLG-08
V. 1.0 2010/07/20

SGS Taiwan Ltd.

Consumer Testing Services

125, Wu Kung Road, New Taipei Industrial Zone, New Taipei City, Taiwan / 新北市新北產業園區五工路 125 號
t (886-2) 22993279 f (886-2) 22993440 www.sgs.com

台灣檢驗科技股份有限公司

Member of the SGS Group (SGS SA)

遊戲場週遭及遊戲設備

一、遊戲場實景

遊戲場適用年齡：6~12歲（學齡兒童）



1. 本遊戲場安全檢查報告所呈現的結果，反映出受測遊戲場環境、遊戲設備及遊戲場鋪面，於執行檢測時間、提報溫度及環境條件下之性能。此性能將隨人為因素、溫度、含水量及其他因素而異。
2. 本檢驗報告書，部分複製無效。
3. 本公司所提供的服務均遵循 SGS 服務通用條款規定，需此條款內容，請來電索取或至 <http://www.sgs.com/en/Terms-and-Conditions.aspx> 網站查詢。

組合遊具



檢驗項目	檢驗結果			檢驗說明	備註
遊戲設備規劃：	<input checked="" type="checkbox"/> 合格	<input type="checkbox"/> 不合格	<input type="checkbox"/> 未申請檢驗	符合 CNS12642 要求	
遊戲設備材料外觀：	<input checked="" type="checkbox"/> 合格	<input type="checkbox"/> 不合格	<input type="checkbox"/> 未申請檢驗	符合 CNS12642 要求	
遊戲設備的扣件、接頭、覆蓋裝置等：	<input checked="" type="checkbox"/> 合格	<input type="checkbox"/> 不合格	<input type="checkbox"/> 未申請檢驗	符合 CNS12642 要求	
遊戲設備的功能與規格：	<input checked="" type="checkbox"/> 合格	<input type="checkbox"/> 不合格	<input type="checkbox"/> 未申請檢驗	符合 CNS12642 要求	
遊戲設備的性能規定：	<input checked="" type="checkbox"/> 合格	<input type="checkbox"/> 不合格	<input type="checkbox"/> 未申請檢驗	符合 CNS12642 要求	
(以下空白)	<input type="checkbox"/> 合格	<input type="checkbox"/> 不合格	<input type="checkbox"/> 未申請檢驗		
	<input type="checkbox"/> 合格	<input type="checkbox"/> 不合格	<input type="checkbox"/> 未申請檢驗		
	<input type="checkbox"/> 合格	<input type="checkbox"/> 不合格	<input type="checkbox"/> 未申請檢驗		
	<input type="checkbox"/> 合格	<input type="checkbox"/> 不合格	<input type="checkbox"/> 未申請檢驗		
	<input type="checkbox"/> 合格	<input type="checkbox"/> 不合格	<input type="checkbox"/> 未申請檢驗		
	<input type="checkbox"/> 合格	<input type="checkbox"/> 不合格	<input type="checkbox"/> 未申請檢驗		
	<input type="checkbox"/> 合格	<input type="checkbox"/> 不合格	<input type="checkbox"/> 未申請檢驗		
	<input type="checkbox"/> 合格	<input type="checkbox"/> 不合格	<input type="checkbox"/> 未申請檢驗		
	<input type="checkbox"/> 合格	<input type="checkbox"/> 不合格	<input type="checkbox"/> 未申請檢驗		
	<input type="checkbox"/> 合格	<input type="checkbox"/> 不合格	<input type="checkbox"/> 未申請檢驗		
	<input type="checkbox"/> 合格	<input type="checkbox"/> 不合格	<input type="checkbox"/> 未申請檢驗		

組合遊具 綜合檢驗結果：合格

1. 本遊戲場安全檢查報告所呈現的結果，反映出受測遊戲場環境、遊戲設備及遊戲場鋪面，於執行檢測時間、提報溫度及環境條件下之性能。此性能將隨人為因素、溫度、含水量及其他因素而異。
2. 本檢驗報告書，部分複製無效。
3. 本公司所提供的服務均遵循 SGS 服務通用條款規定，需此條款內容，請來電索取或至 <http://www.sgs.com/en/Terms-and-Conditions.aspx> 網站查詢。

攀爬遊具



檢 驗 項 目	檢 驗 結 果			檢 驗 說 明	備 註
遊 戲 設 備 規 劃 :	<input checked="" type="checkbox"/> 合格	<input type="checkbox"/> 不合格	<input type="checkbox"/> 未申請檢驗	符合 CNS12642 要求	
遊 戲 設 備 材 料 外 觀 :	<input checked="" type="checkbox"/> 合格	<input type="checkbox"/> 不合格	<input type="checkbox"/> 未申請檢驗	符合 CNS12642 要求	
遊 戲 設 備 的 扣 件、接 頭、覆 蓋 裝 置 等 :	<input checked="" type="checkbox"/> 合格	<input type="checkbox"/> 不合格	<input type="checkbox"/> 未申請檢驗	符合 CNS12642 要求	
遊 戲 設 備 的 功 能 與 規 格 :	<input checked="" type="checkbox"/> 合格	<input type="checkbox"/> 不合格	<input type="checkbox"/> 未申請檢驗	符合 CNS12642 要求	
遊 戲 設 備 的 性 能 規 定 :	<input checked="" type="checkbox"/> 合格	<input type="checkbox"/> 不合格	<input type="checkbox"/> 未申請檢驗	符合 CNS12642 要求	
(以 下 空 白) :	<input type="checkbox"/> 合格	<input type="checkbox"/> 不合格	<input type="checkbox"/> 未申請檢驗		
:	<input type="checkbox"/> 合格	<input type="checkbox"/> 不合格	<input type="checkbox"/> 未申請檢驗		
:	<input type="checkbox"/> 合格	<input type="checkbox"/> 不合格	<input type="checkbox"/> 未申請檢驗		
:	<input type="checkbox"/> 合格	<input type="checkbox"/> 不合格	<input type="checkbox"/> 未申請檢驗		
:	<input type="checkbox"/> 合格	<input type="checkbox"/> 不合格	<input type="checkbox"/> 未申請檢驗		
:	<input type="checkbox"/> 合格	<input type="checkbox"/> 不合格	<input type="checkbox"/> 未申請檢驗		
:	<input type="checkbox"/> 合格	<input type="checkbox"/> 不合格	<input type="checkbox"/> 未申請檢驗		
:	<input type="checkbox"/> 合格	<input type="checkbox"/> 不合格	<input type="checkbox"/> 未申請檢驗		
:	<input type="checkbox"/> 合格	<input type="checkbox"/> 不合格	<input type="checkbox"/> 未申請檢驗		
:	<input type="checkbox"/> 合格	<input type="checkbox"/> 不合格	<input type="checkbox"/> 未申請檢驗		
:	<input type="checkbox"/> 合格	<input type="checkbox"/> 不合格	<input type="checkbox"/> 未申請檢驗		

攀爬遊具 綜合檢驗結果：合格

1. 本遊戲場安全檢查報告所呈現的結果，反映出受測遊戲場環境、遊戲設備及遊戲場鋪面，於執行檢測時間、提報溫度及環境條件下之性能。此性能將隨人為因素、溫度、含水量及其他因素而異。
2. 本檢驗報告書，部分複製無效。
3. 本公司所提供的服務均遵循 SGS 服務通用條款規定，需此條款內容，請來電索取或至 <http://www.sgs.com/en/Terms-and-Conditions.aspx> 網站查詢。

平衡遊具



檢驗項目	檢驗結果			檢驗說明	備註
遊戲設備規劃：	<input checked="" type="checkbox"/> 合格	<input type="checkbox"/> 不合格	<input type="checkbox"/> 未申請檢驗	符合 CNS12642 要求	
遊戲設備材料外觀：	<input checked="" type="checkbox"/> 合格	<input type="checkbox"/> 不合格	<input type="checkbox"/> 未申請檢驗	符合 CNS12642 要求	
遊戲設備的扣件、接頭、覆蓋裝置等：	<input checked="" type="checkbox"/> 合格	<input type="checkbox"/> 不合格	<input type="checkbox"/> 未申請檢驗	符合 CNS12642 要求	
遊戲設備的功能與規格：	<input checked="" type="checkbox"/> 合格	<input type="checkbox"/> 不合格	<input type="checkbox"/> 未申請檢驗	符合 CNS12642 要求	
遊戲設備的性能規定：	<input checked="" type="checkbox"/> 合格	<input type="checkbox"/> 不合格	<input type="checkbox"/> 未申請檢驗	符合 CNS12642 要求	
(以下空白)：	<input type="checkbox"/> 合格	<input type="checkbox"/> 不合格	<input type="checkbox"/> 未申請檢驗		
：	<input type="checkbox"/> 合格	<input type="checkbox"/> 不合格	<input type="checkbox"/> 未申請檢驗		
：	<input type="checkbox"/> 合格	<input type="checkbox"/> 不合格	<input type="checkbox"/> 未申請檢驗		
：	<input type="checkbox"/> 合格	<input type="checkbox"/> 不合格	<input type="checkbox"/> 未申請檢驗		
：	<input type="checkbox"/> 合格	<input type="checkbox"/> 不合格	<input type="checkbox"/> 未申請檢驗		
：	<input type="checkbox"/> 合格	<input type="checkbox"/> 不合格	<input type="checkbox"/> 未申請檢驗		
：	<input type="checkbox"/> 合格	<input type="checkbox"/> 不合格	<input type="checkbox"/> 未申請檢驗		
：	<input type="checkbox"/> 合格	<input type="checkbox"/> 不合格	<input type="checkbox"/> 未申請檢驗		
：	<input type="checkbox"/> 合格	<input type="checkbox"/> 不合格	<input type="checkbox"/> 未申請檢驗		
：	<input type="checkbox"/> 合格	<input type="checkbox"/> 不合格	<input type="checkbox"/> 未申請檢驗		
：	<input type="checkbox"/> 合格	<input type="checkbox"/> 不合格	<input type="checkbox"/> 未申請檢驗		

平衡遊具 綜合檢驗結果：合格

1. 本遊戲場安全檢查報告所呈現的結果，反映出受測遊戲場環境、遊戲設備及遊戲場鋪面，於執行檢測時間、提報溫度及環境條件下之性能。此性能將隨人為因素、溫度、含水量及其他因素而異。
2. 本檢驗報告書，部分複製無效。
3. 本公司所提供的服務均遵循 SGS 服務通用條款規定，需此條款內容，請來電索取或至 <http://www.sgs.com/en/Terms-and-Conditions.aspx> 網站查詢。

乘坐式搖搖馬

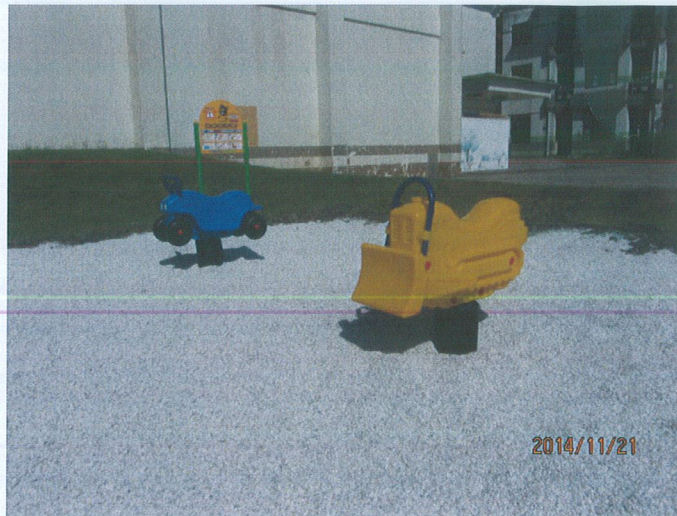

檢驗項目	檢驗結果			檢驗說明	備註
遊戲設備規劃：	<input checked="" type="checkbox"/> 合格	<input type="checkbox"/> 不合格	<input type="checkbox"/> 未申請檢驗	符合 CNS12642 要求	
遊戲設備材料外觀：	<input checked="" type="checkbox"/> 合格	<input type="checkbox"/> 不合格	<input type="checkbox"/> 未申請檢驗	符合 CNS12642 要求	
遊戲設備的扣件、接頭、覆蓋裝置等：	<input checked="" type="checkbox"/> 合格	<input type="checkbox"/> 不合格	<input type="checkbox"/> 未申請檢驗	符合 CNS12642 要求	
遊戲設備的功能與規格：	<input checked="" type="checkbox"/> 合格	<input type="checkbox"/> 不合格	<input type="checkbox"/> 未申請檢驗	符合 CNS12642 要求	
遊戲設備的性能規定：	<input checked="" type="checkbox"/> 合格	<input type="checkbox"/> 不合格	<input type="checkbox"/> 未申請檢驗	符合 CNS12642 要求	
(以下空白)：	<input type="checkbox"/> 合格	<input type="checkbox"/> 不合格	<input type="checkbox"/> 未申請檢驗		
：	<input type="checkbox"/> 合格	<input type="checkbox"/> 不合格	<input type="checkbox"/> 未申請檢驗		
：	<input type="checkbox"/> 合格	<input type="checkbox"/> 不合格	<input type="checkbox"/> 未申請檢驗		
：	<input type="checkbox"/> 合格	<input type="checkbox"/> 不合格	<input type="checkbox"/> 未申請檢驗		
：	<input type="checkbox"/> 合格	<input type="checkbox"/> 不合格	<input type="checkbox"/> 未申請檢驗		
：	<input type="checkbox"/> 合格	<input type="checkbox"/> 不合格	<input type="checkbox"/> 未申請檢驗		
：	<input type="checkbox"/> 合格	<input type="checkbox"/> 不合格	<input type="checkbox"/> 未申請檢驗		
：	<input type="checkbox"/> 合格	<input type="checkbox"/> 不合格	<input type="checkbox"/> 未申請檢驗		
：	<input type="checkbox"/> 合格	<input type="checkbox"/> 不合格	<input type="checkbox"/> 未申請檢驗		
：	<input type="checkbox"/> 合格	<input type="checkbox"/> 不合格	<input type="checkbox"/> 未申請檢驗		
：	<input type="checkbox"/> 合格	<input type="checkbox"/> 不合格	<input type="checkbox"/> 未申請檢驗		

乘坐式搖搖馬 綜合檢驗結果：合格

1. 本遊戲場安全檢查報告所呈現的結果，反映出受測遊戲場環境、遊戲設備及遊戲場鋪面，於執行檢測時間、提報溫度及環境條件下之性能。此性能將隨人為因素、溫度、含水量及其他因素而異。
2. 本檢驗報告書，部分複製無效。
3. 本公司所提供的服務均遵循 SGS 服務通用條款規定，需此條款內容，請來電索取或至 <http://www.sgs.com/en/Terms-and-Conditions.aspx> 網站查詢。

遊戲場鋪面材料敘述說明

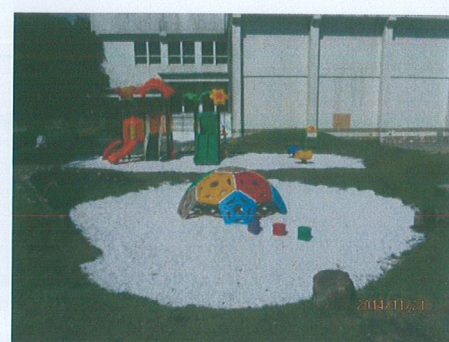
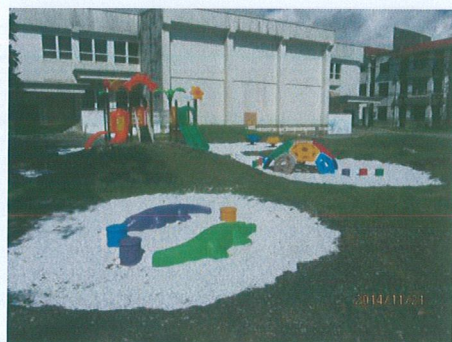

鋪面材料規格	圓礫石，深度約 15 cm
鋪面材料範圍	約 140 m ²

遊戲場鋪面材料種類與範圍檢驗

項次	執行檢驗內容	檢驗結果判定			註解說明
		符合	不符合	不適用	
1	設備使用區域內，沒有出現下列不當的硬質鋪面材料， <input type="checkbox"/> 混凝土（水泥） <input type="checkbox"/> 瀝青（柏油） <input type="checkbox"/> 夯實地面 <input type="checkbox"/> 其他：	√			
2	適當鋪面材料的範圍完善，沒有出現下列缺失 <input type="checkbox"/> 鋪設面積不足（出現上述之不當鋪面材料） <input type="checkbox"/> 使用區域不足（出現障礙物） <input type="checkbox"/> 其他：	√			

遊戲場鋪面外觀狀態檢驗



遊戲場鋪面材料表面缺失：

沒有出現下列的缺失

- 明顯不平整 高低落差 明顯坑洞 明顯縫隙 明顯翹曲 明顯破損 過度磨耗 明顯遺漏
 脫膠鬆散 滋生青苔 滋生雜草 樹根隆起 明顯積水 其他：

1. 本遊戲場安全檢查報告所呈現的結果，反映出受測遊戲場環境、遊戲設備及遊戲場鋪面，於執行檢測時間、提報溫度及環境條件下之性能。此性能將隨人為因素、溫度、含水量及其他因素而異。
2. 本檢驗報告書，部分複製無效。
3. 本公司所提供的服務均遵循 SGS 服務通用條款規定，需此條款內容，請來電索取或至 <http://www.sgs.com/en/Terms-and-Conditions.aspx> 網站查詢。

遊戲場鋪面材料衝擊吸收性能試驗說明

第一個試驗位置 衝擊吸收性能試驗結果：合格($g\text{-max} \leq 200g'$ s 且 $HIC \leq 1000$)

	設備墜落高度：	101cm	試驗落下高度：	101cm
	衝擊試驗數據	$g\text{-max}$ 數值		HIC 數值
	第一次落下試驗	58		123
	第二次落下試驗	75		207
	第三次落下試驗	81		218
	後兩次平均	78		213
	鋪面衝擊前溫度：	24.5 °C	鋪面衝擊後溫度：	23.4 °C
周遭環境的溫度：	36.5 °C	鋪面凹陷深度：	約 7.1cm	

第二個試驗位置 衝擊吸收性能試驗結果：合格($g\text{-max} \leq 200g'$ s 且 $HIC \leq 1000$)

	設備墜落高度：	128.5cm	試驗落下高度：	128.5cm
	衝擊試驗數據	$g\text{-max}$ 數值		HIC 數值
	第一次落下試驗	75		149
	第二次落下試驗	112		426
	第三次落下試驗	132		463
	後兩次平均	122		445
	鋪面衝擊前溫度：	23.4 °C	鋪面衝擊後溫度：	23.9 °C
周遭環境的溫度：	39.0 °C	鋪面凹陷深度：	約 7.3cm	

第三個試驗位置 衝擊吸收性能試驗結果：合格($g\text{-max} \leq 200g'$ s 且 $HIC \leq 1000$)

	設備墜落高度：	128.5cm	試驗落下高度：	128.5cm
	衝擊試驗數據	$g\text{-max}$ 數值		HIC 數值
	第一次落下試驗	70		130
	第二次落下試驗	132		413
	第三次落下試驗	123		375
	後兩次平均	128		394
	鋪面衝擊前溫度：	24.1 °C	鋪面衝擊後溫度：	23.5 °C
周遭環境的溫度：	40.6 °C	鋪面凹陷深度：	約 9.5cm	

1. 本遊戲場安全檢查報告所呈現的結果，反映出受測遊戲場環境、遊戲設備及遊戲場鋪面，於執行檢測時間、提報溫度及環境條件下之性能。此性能將隨人為因素、溫度、含水量及其他因素而異。
2. 本檢驗報告書，部分複製無效。
3. 本公司所提供的服務均遵循 SGS 服務通用條款規定，需此條款內容，請來電索取或至 <http://www.sgs.com/en/Terms-and-Conditions.aspx> 網站查詢。

附件 遊戲場檢驗照片說明

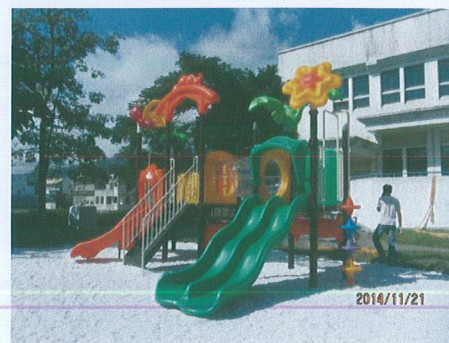
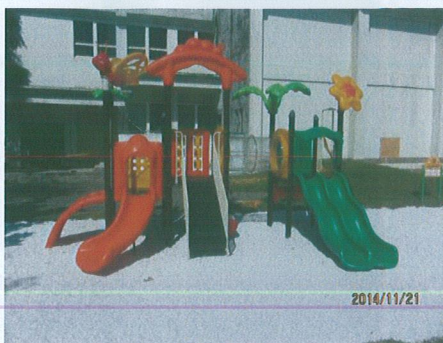

組合遊具



攀爬遊具



平衡遊具



汽車搖搖馬



堆土機搖搖馬

1. 本遊戲場安全檢查報告所呈現的結果，反映出受測遊戲場環境、遊戲設備及遊戲場鋪面，於執行檢測時間、提報溫度及環境條件下之性能。此性能將隨人為因素、溫度、含水量及其他因素而異。
2. 本檢驗報告書，部分複製無效。
3. 本公司所提供的服務均遵循 SGS 服務通用條款規定，需此條款內容，請來電索取或至 <http://www.sgs.com/en/Terms-and-Conditions.aspx> 網站查詢。

遊戲場標示檢驗



1. 本遊戲場安全檢查報告所呈現的結果，反映出受測遊戲場環境、遊戲設備及遊戲場鋪面，於執行檢測時間、提報溫度及環境條件下之性能。此性能將隨人為因素、溫度、含水量及其他因素而異。
2. 本檢驗報告書，部分複製無效。
3. 本公司所提供的服務均遵循 SGS 服務通用條款規定，需此條款內容，請來電索取或至 <http://www.sgs.com/en/Terms-and-Conditions.aspx> 網站查詢。

遊戲設備規劃配置檢驗

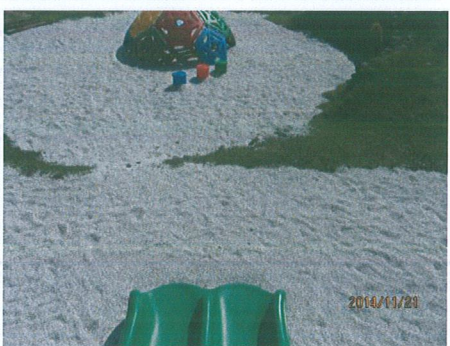
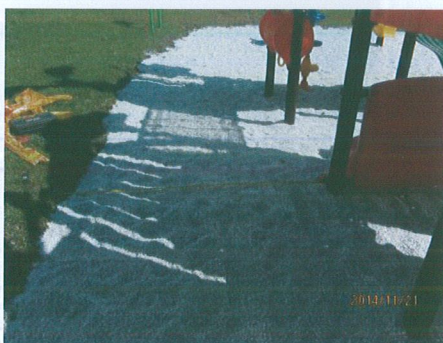
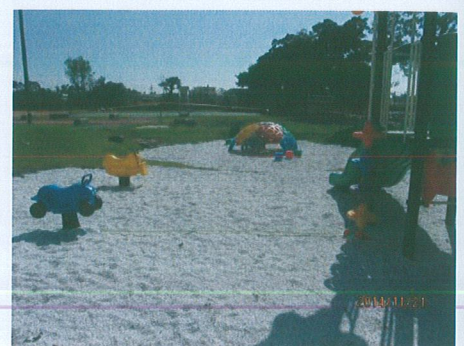
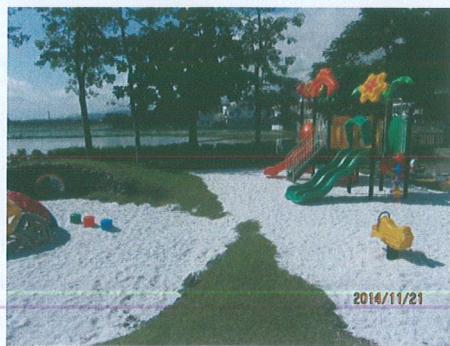

1. 本遊戲場安全檢查報告所呈現的結果，反映出受測遊戲場環境、遊戲設備及遊戲場鋪面，於執行檢測時間、提報溫度及環境條件下之性能。此性能將隨人為因素、溫度、含水量及其他因素而異。
2. 本檢驗報告書，部分複製無效。
3. 本公司所提供的服務均遵循 SGS 服務通用條款規定，需此條款內容，請來電索取或至 <http://www.sgs.com/en/Terms-and-Conditions.aspx> 網站查詢。

設備材料外觀檢驗

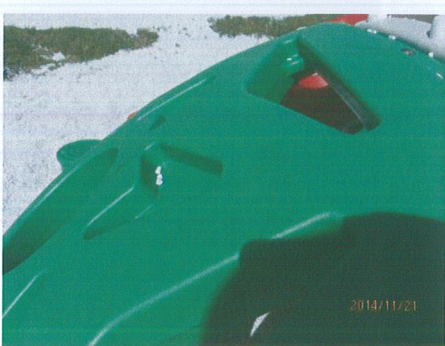
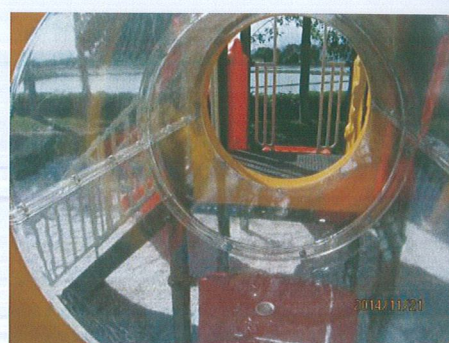
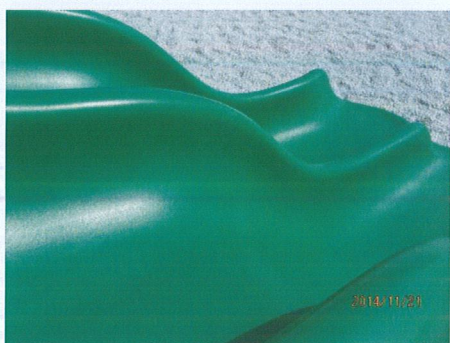
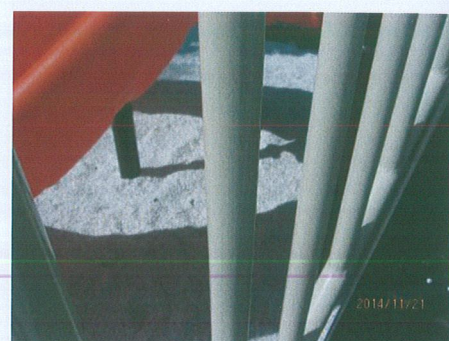

材料外觀缺失：

沒有出現下列的缺失

明顯損壞

表面產生異常銹蝕或氧化現象

保護的外層出現明顯破損、龜裂

滋生青苔的現象

表面塗裝層有明顯不正常的脫漆現象

其他：

1. 本遊戲場安全檢查報告所呈現的結果，反映出受測遊戲場環境、遊戲設備及遊戲場鋪面，於執行檢測時間、提報溫度及環境條件下之性能。此性能將隨人為因素、溫度、含水量及其他因素而異。
2. 本檢驗報告書，部分複製無效。
3. 本公司所提供的服務均遵循 SGS 服務通用條款規定，需此條款內容，請來電索取或至 <http://www.sgs.com/en/Terms-and-Conditions.aspx> 網站查詢。

組合遊具 扣件、接頭、覆蓋裝置檢驗

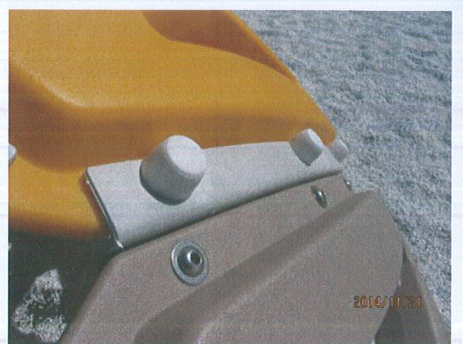
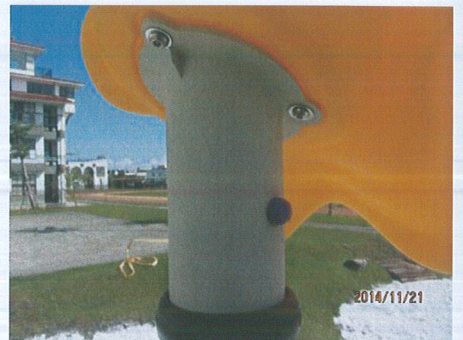
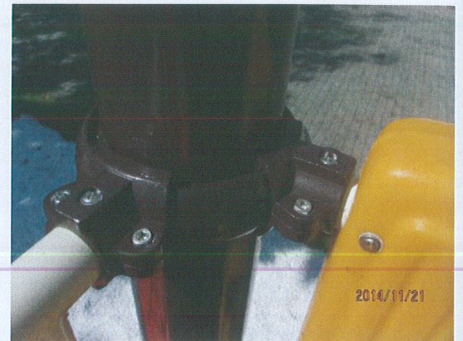

材料外觀缺失：

沒有出現下列的缺失

- 明顯損壞
 遺漏或容易鬆脫、移除（不使用工具情況下）
 金屬明顯氧化、銹蝕
 塑膠明顯氧化、脆裂
 表面塗裝層明顯不正常的脫漆
 活動懸吊的軸承或掛鉤零件，產生嚴重磨耗
 其他：

1. 本遊戲場安全檢查報告所呈現的結果，反映出受測遊戲場環境、遊戲設備及遊戲場鋪面，於執行檢測時間、提報溫度及環境條件下之性能。此性能將隨人為因素、溫度、含水量及其他因素而異。
2. 本檢驗報告書，部分複製無效。
3. 本公司所提供的服務均遵循 SGS 服務通用條款規定，需此條款內容，請來電索取或至 <http://www.sgs.com/en/Terms-and-Conditions.aspx> 網站查詢。

設備規格檢驗

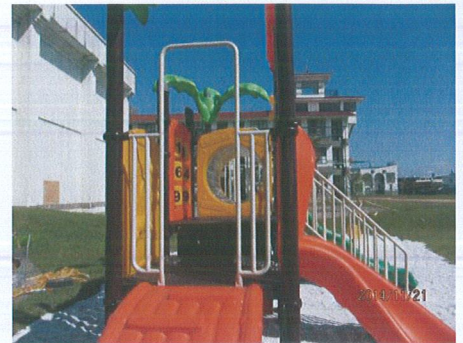
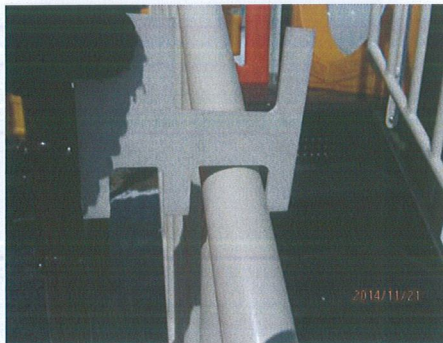
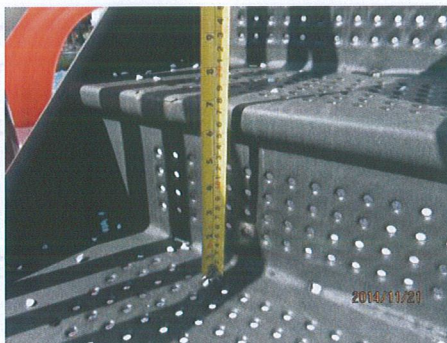
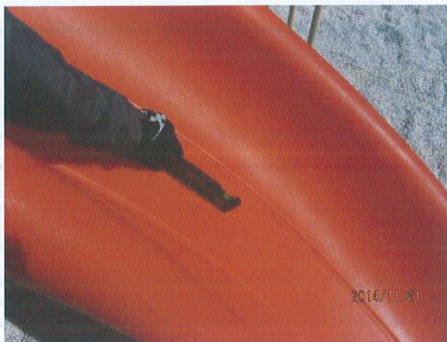
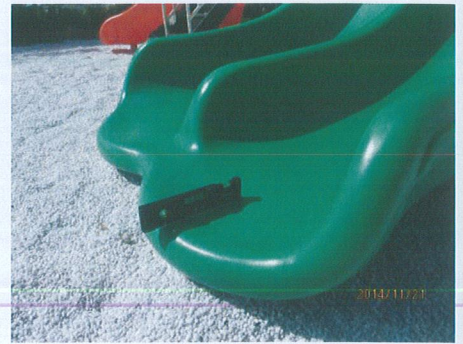
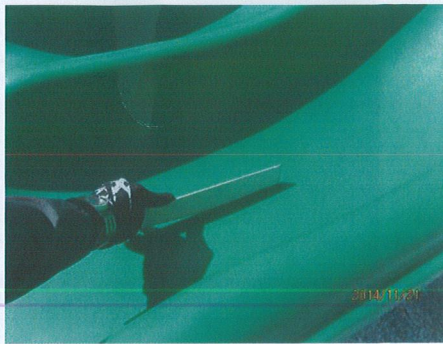
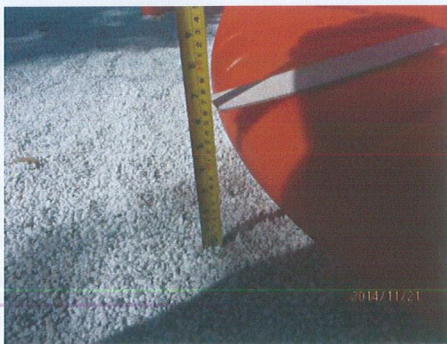

1. 本遊戲場安全檢查報告所呈現的結果，反映出受測遊戲場環境、遊戲設備及遊戲場鋪面，於執行檢測時間、提報溫度及環境條件下之性能。此性能將隨人為因素、溫度、含水量及其他因素而異。
2. 本檢驗報告書，部分複製無效。
3. 本公司所提供的服務均遵循 SGS 服務通用條款規定，需此條款內容，請來電索取或至 <http://www.sgs.com/en/Terms-and-Conditions.aspx> 網站查詢。

設備規格檢驗

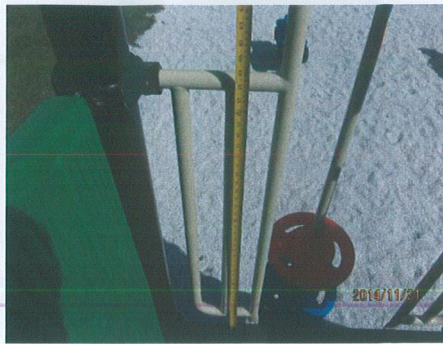

1. 本遊戲場安全檢查報告所呈現的結果，反映出受測遊戲場環境、遊戲設備及遊戲場鋪面，於執行檢測時間、提報溫度及環境條件下之性能。此性能將隨人為因素、溫度、含水量及其他因素而異。
2. 本檢驗報告書，部分複製無效。
3. 本公司所提供的服務均遵循 SGS 服務通用條款規定，需此條款內容，請來電索取或至 <http://www.sgs.com/en/Terms-and-Conditions.aspx> 網站查詢。

性能規定檢驗

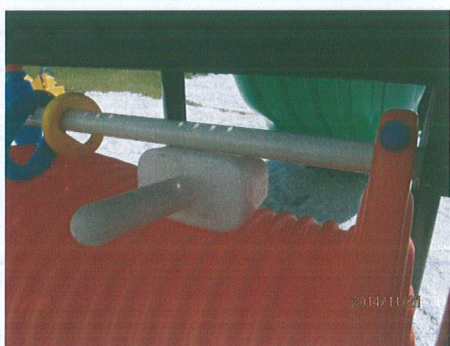
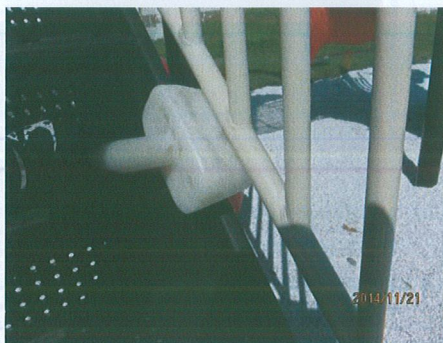
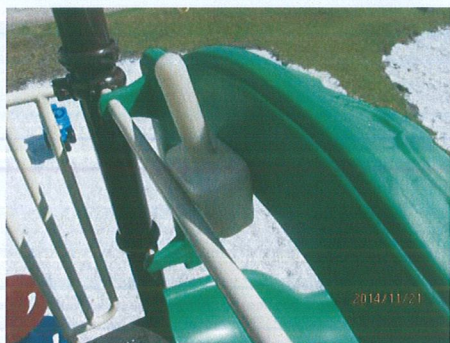
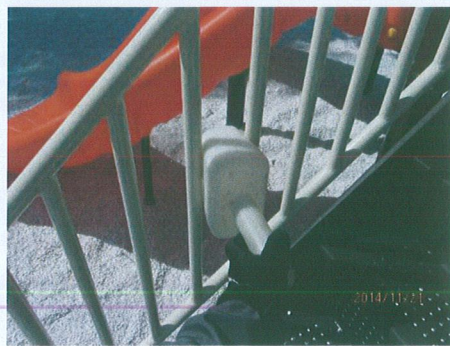

1. 本遊戲場安全檢查報告所呈現的結果，反映出受測遊戲場環境、遊戲設備及遊戲場鋪面，於執行檢測時間、提報溫度及環境條件下之性能。此性能將隨人為因素、溫度、含水量及其他因素而異。
2. 本檢驗報告書，部分複製無效。
3. 本公司所提供的服務均遵循 SGS 服務通用條款規定，需此條款內容，請來電索取或至 <http://www.sgs.com/en/Terms-and-Conditions.aspx> 網站查詢。

性能規定檢驗

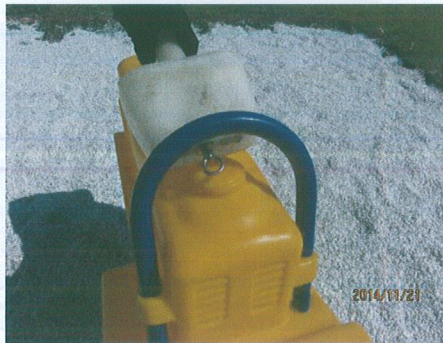
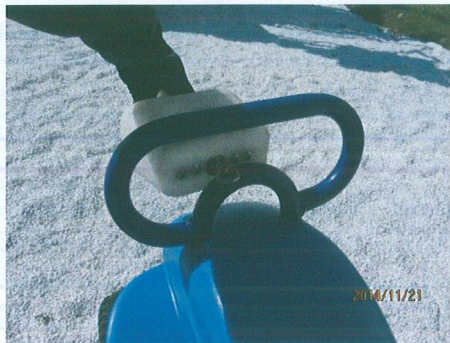
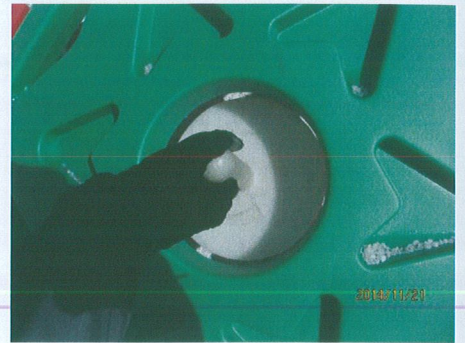
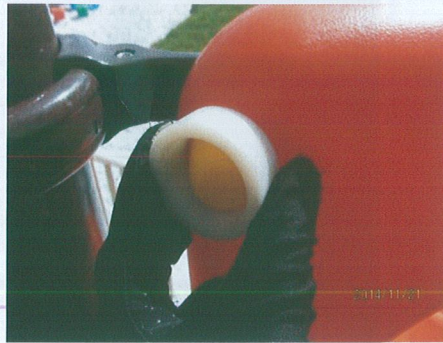
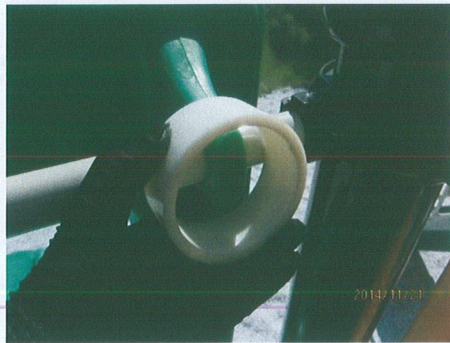

測試儀器資料：

檢驗工具及試驗儀器設備資料

編號	工具 / 儀器名稱	型號	製造廠商	儀校效期	備註
1	遊戲場設備檢驗工具組	N/A	Safety Play Inc.	2015/12/09	
2	衝擊試驗系統	Triax 2010	Alpha Automation Inc.	2016/07/10	

***** END OF REPORT *****

1. 本遊戲場安全檢查報告所呈現的結果，反映出受測遊戲場環境、遊戲設備及遊戲場鋪面，於執行檢測時間、提報溫度及環境條件下之性能。此性能將隨人為因素、溫度、含水量及其他因素而異。
2. 本檢驗報告書，部分複製無效。
3. 本公司所提供的服務均遵循 SGS 服務通用條款規定，需此條款內容，請來電索取或至 <http://www.sgs.com/en/Terms-and-Conditions.aspx> 網站查詢。