宜蘭縣古亭國民中小學 109 年度推動環境教育特色及創新成果報告

- 一、 項目： 109_一_1_學校飲用水化驗保養維護及管理情形
- 二、 內容簡述： 飲用水送檢化驗及維護管理
- 三、 活動照片：

	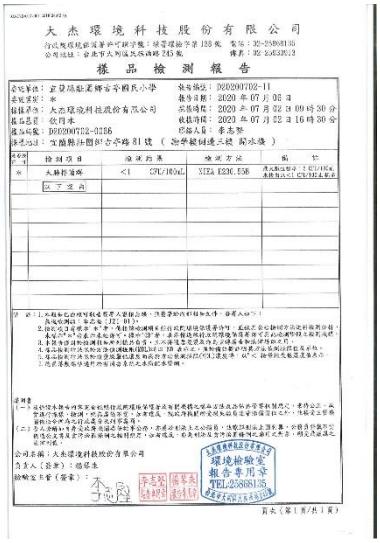
體育館飲水機保養紀錄卡	勵學樓三樓水質樣品檢測報告書
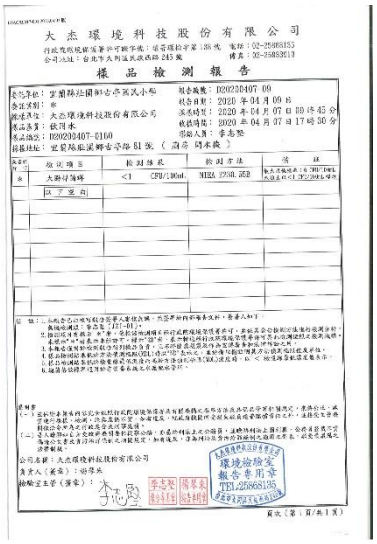	
廚房水質樣品檢測報告書	體育館飲水機保養紀錄卡

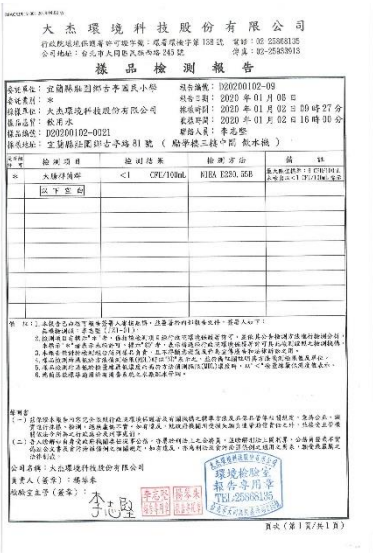

大杰環境科技股份有限公司

行政院環境保護署許可證字號：環署環檢字第138號　電話：02-25868135
公司地址：台北市大同區民族西路245號　傳真：02-25839013

樣品檢測報告

委託單位：宜蘭縣壯圍鄉古亭國民小學　報告編號：D20200102-09
委託案別：※　報告日期：2020年01月06日
採樣單位：大杰環境科技股份有限公司　檢驗時間：2020年01月02日09時27分
樣品名稱：飲用水　收樣時間：2020年01月02日16時30分
樣品編號：D20200102-0021　聯絡人員：李志堅
採樣地址：宜蘭縣壯圍鄉古亭路81號（勵學樓三樓飲水機）

檢測項目	檢測結果	檢測方法	備註
※ 大腸桿菌群	<1 CFU/100mL	NIEA E230.55B	最大限值標準：0 CFU/100mL 未檢出以<1 CFU/100mL 登記
以下空白			

公司名稱：大杰環境科技股份有限公司
負責人（簽章）：楊華東
檢驗室主管（簽章）：李志堅

環境檢驗室 報告專用章 TEL:25868135

頁次（第1頁/共1頁）

勵學樓三樓飲水機保養紀錄卡

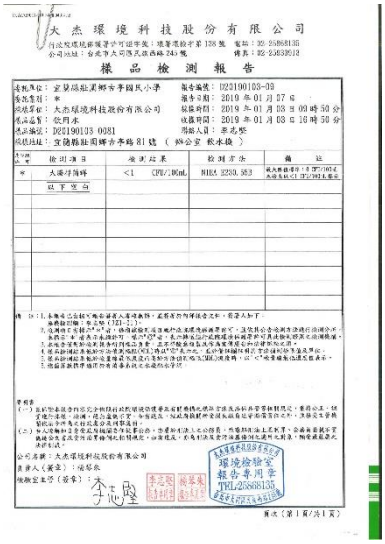

大杰環境科技股份有限公司

行政院環境保護署許可證字號：環署環檢字第138號　電話：02-25868135
公司地址：台北市大同區民族西路245號　傳真：02-25839013

樣品檢測報告

委託單位：宜蘭縣壯圍鄉古亭國民小學　報告編號：D20190103-09
委託案別：※　報告日期：2019年01月07日
採樣單位：大杰環境科技股份有限公司　檢驗時間：2019年01月03日09時50分
樣品名稱：飲用水　收樣時間：2019年01月03日16時50分
樣品編號：D20190103-0081　聯絡人員：李志堅
採樣地址：宜蘭縣壯圍鄉古亭路81號（辦公室飲水機）

檢測項目	檢測結果	檢測方法	備註
※ 大腸桿菌群	<1 CFU/100mL	NIEA E230.55B	最大限值標準：0 CFU/100mL 未檢出以<1 CFU/100mL 登記
以下空白			

公司名稱：大杰環境科技股份有限公司
負責人（簽章）：楊華東
檢驗室主管（簽章）：李志堅

環境檢驗室 報告專用章 TEL:25868135

頁次（第1頁/共1頁）

辦公室飲水機保養紀錄卡

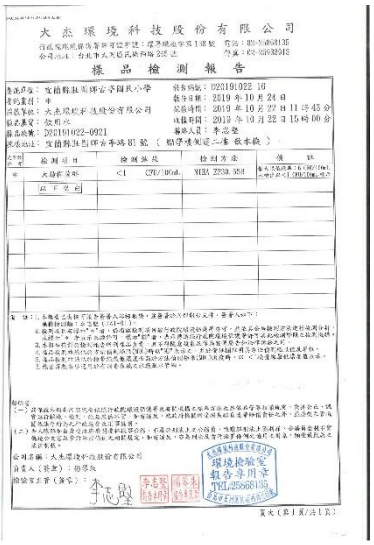

大杰環境科技股份有限公司

行政院環境保護署許可證字號：環署環檢字第138號　電話：02-25868135
公司地址：台北市大同區民族西路245號　傳真：02-25839013

樣品檢測報告

委託單位：宜蘭縣壯圍鄉古亭國民小學　報告編號：D20191022-16
委託案別：※　報告日期：2019年10月24日
採樣單位：大杰環境科技股份有限公司　檢驗時間：2019年10月22日11時45分
樣品名稱：飲用水　收樣時間：2019年10月22日15時00分
樣品編號：D20191022-0021　聯絡人員：李志堅
採樣地址：宜蘭縣壯圍鄉古亭路81號（勵學樓側邊二樓飲水機）

檢測項目	檢測結果	檢測方法	備註
※ 大腸桿菌群	<1 CFU/100mL	NIEA E230.55B	最大限值標準：0 CFU/100mL 未檢出以<1 CFU/100mL 登記
以下空白			

公司名稱：大杰環境科技股份有限公司
負責人（簽章）：楊華東
檢驗室主管（簽章）：李志堅

環境檢驗室 報告專用章 TEL:25868135

頁次（第1頁/共1頁）

勵學樓二樓飲水機保養紀錄卡